PÄDAGOGISCHES ZENTRUM PESTALOZZIHAUS

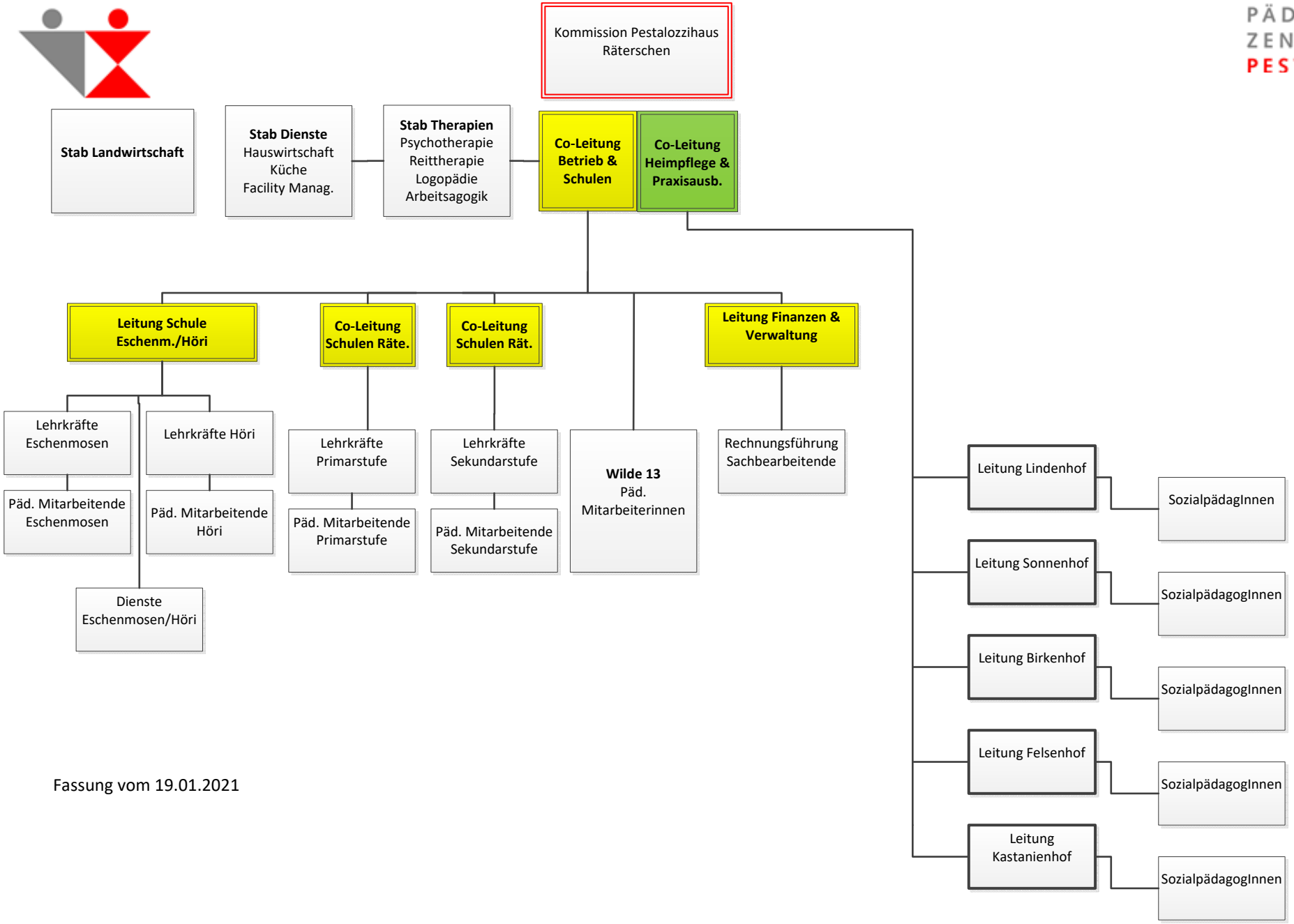

Fassung vom 19.01.2021